

Nenia di Gesù Bambino

L. Pigarelli



Ge - sù Bam - bi - no è na - to è na - to è na - to in Be - te - lem in Be - tlem
A's sent 'na vos ant l'ai - re ant l'ai - re a's sent a vni cian - tant cian - ta - ant



l'è so - pra un po' un po' di pa - ja l'è so - pra un po' di fien. L'è so - pra un po' di fien s'a
l'è San Giu - sep Giu - sep sò pai - re lo pi - a'nt i sò brass. S'ai cian - ta la can - sun "La -



j'e'l bam - bin ch'a piu - ra soa ma - ma ch'a lo a - du - ra l'è so - pra un po' di fien. L'è
- rin la - rin la - re - ta" s'ai tu - cia la bar - be - ta "Ba - se - mi se vi pias". S'ai



so - pra un po' di fien s'a j'e'l bam - bin ch'a piu - ra soa ma - ma ch'a lo a - du - ra
cian - ta la can - sun "La - rin la - rin la - re - ta" s'ai tu - cia la bar - be - ta

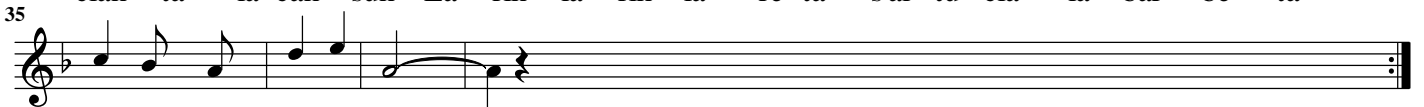

l'è so - pra un po' di fien.
"Ba - se - mi se vi pias".